10／3　校長室より　　拡大してみると ～ 運動会 ～

はい!!
大きな返事に　気づいて
足を運びました

手元を　拡大してみると…

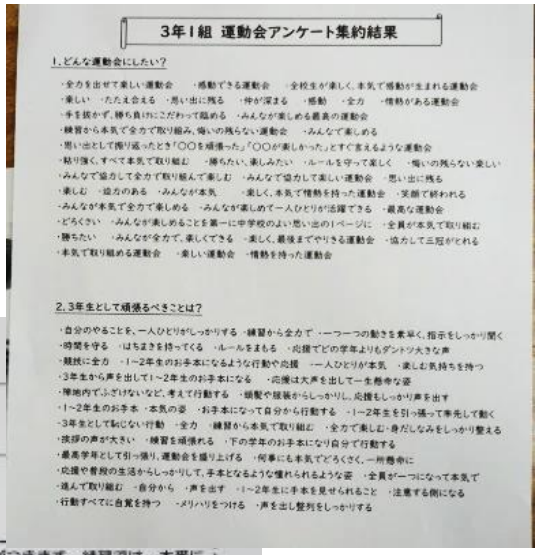

3年1組 運動会アンケート集約結果

1. どんな運動会にしたい？

・全力を出せて楽しい運動会　・感動できる運動会　・全校生が楽しく、本気で感動が生まれる運動会
・楽しい　・たたえ合える　・思い出に残る　・仲が深まる　・感動　・全力　・情熱がある運動会
・手を抜かず、勝ち負けにこだわって臨める　・みんなが楽しめる最高の運動会
・練習から本気で全力で取り組み、悔いの残らない運動会　・みんなで楽しめる
・思い出として振り返ったとき「〇〇を頑張った」「〇〇が楽しかった」とすぐ言えるような運動会
・粘り強く、すべて本気で取り組む　・勝ちたい、楽しみたい　・ルールを守って楽しく　・悔いの残らない楽しい
・みんなで協力して全力で取り組んで楽しむ　・みんなで協力して楽しい運動会　・思い出に残る
・楽しむ　・協力のある　・みんながが本気　・楽しく、本気で情熱を持った運動会　・笑顔で終われる
・みんながが本気で全力で楽しめる　・みんなが楽しめて一人ひとりが活躍できる　・最高な運動会
・どろくさい　・みんなが楽しめることを第一に中学校のよい思い出のページに　・全員が本気で取り組む
・勝ちたい　・みんなが全力で、楽しくできる　・楽しく、最後までやりきる運動会　・協力して三冠がとれる
・本気で取り組める運動会　・楽しい運動会　・情熱を持った運動会

2. 3年生として頑張るべきことは？

・自分のやることを、一人ひとりがしっかりする　・練習から全力で　・一つ一つの動きを素早く、指示をしっかり聞く
・時間を守る　・はちまきを持ってくる　・ルールをまもる　・応援でどの学年よりもダントツ大きな声
・競技に全力　・1～2年生のお手本になるような行動や応援　・一人ひとりが本気　・楽しむ気持ちを持つ
・3年生から声を出して1～2年生のお手本になる　・応援は大声を出して一生懸命な姿
・陣地内でふざけないなど、考えて行動する　・頭髪や服装からしっかりし、応援もしっかり声を出す
・1～2年生のお手本・本気の姿　・お手本になって自分から行動する　・1～2年生を引っ張って率先して動く
・3年生として恥じない行動　・全力　・練習から本気で取り組む　・全力で楽しむ・身だしなみをしっかり整える
・挨拶の声が大きい　・練習を頑張れる　・下の学年のお手本になり自分で行動する
・最高学年として引っ張り、運動会を盛り上げる　・何事にも本気でどろくさく、一所懸命に
・応援や看板の生活からしっかりして、手本となるような憧れられるような姿　・全員が一つになって本気で
・進んで取り組む　・自分から　・声を出す　・1～2年生に手本を見せられること　・注意する側になる
・行動すべてに自覚を持つ　・メリハリをつける　・声を出し整列をしっかりする

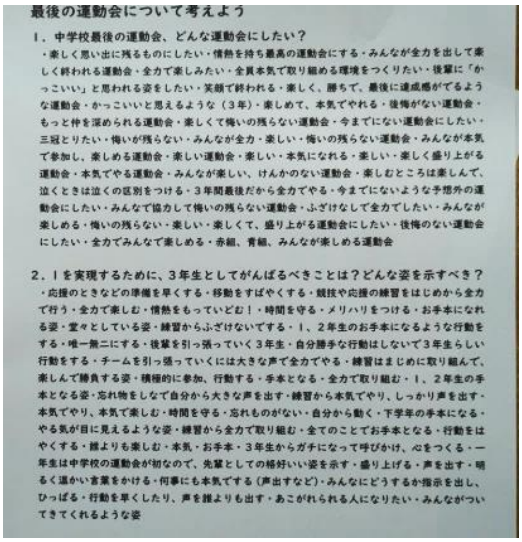

最後の運動会について考えよう

1．中学校最後の運動会、どんな運動会にしたい？

・楽しく思い出に残るものにしたい・情熱を持ち最高の運動会にする・みんなが全力を出して楽しく終われる運動会・全力で楽しみたい・全員本気で取り組める環境をつくりたい・後輩に「かっこいい」と思われる姿をしたい・笑顔で終われる・楽しく、勝ちて、最後に達成感がでるような運動会・かっこいいと思えるような（3年）・楽しめて、本気でやれる・後悔がない運動会・もっと仲を深められる運動会・楽しくて悔いの残らない運動会・今までにない運動会にしたい・三冠とりたい・悔いが残らない・みんなが全力・楽しい・悔いの残らない運動会・みんなが本気で参加し、楽しめる運動会・楽しい運動会・楽しい・本気になれる・楽しい・楽しく盛り上がる運動会・本気でやる運動会・みんなが楽しい、けんかのない運動会・楽しむところは楽しんで、泣くときは泣くの区別をつける・3年間最後だから全力でやる・今までにないような予想外の運動会にしたい・みんなで協力して悔いの残らない運動会・ふざけなしで全力でしたい・みんなが楽しめる・悔いの残らない・楽しい・楽しくて、盛り上がる運動会にしたい・後悔のない運動会にしたい・全力でみんなで楽しめる・赤組、青組、みんなが楽しめる運動会

2．1を実現するために、3年生としてがんばるべきことは？どんな姿を示すべき？

・応援のときなどの準備を早くする・移動をすばやくする・競技や応援の練習をはじめから全力で行う・全力で楽しむ・情熱をもっていどむ！・時間を守る・メリハリをつける・お手本になれる姿・堂々としている姿・練習からふざけないでする・1、2年生のお手本になるような行動をする・唯一無二にする・後輩を引っ張っていく3年生・自分勝手な行動はしないで3年生らしい行動をする・チームを引っ張っていくには大きな声で全力でやる・練習はまじめに取り組んで、楽しんで勝負する姿・積極的に参加、行動する・手本となる・全力で取り組む・1、2年生の手本となる姿・忘れ物をしなで自分から大きな声を出す・練習から本気でやり、しっかり声を出す・本気でやり、本気で楽しむ・時間を守る・忘れものがない・自分から動く・下学年の手本になる・やる気が目に見えるような姿・練習から全力で取り組む・全てのことでお手本となる・行動をはやくする・誰よりも楽しむ・本気・お手本・3年生からガチになって呼びかけ、心をつくる・一年生は中学校の運動会が初なので、先輩としての格好いい姿を示す・盛り上げる・声を出す・明るく温かい言葉をかける・何事にも本気でする（声出すなど）・みんなにどうするか指示を出し、ひっぱる・行動を早くしたり、声を誰よりも出す・あこがれられる人になりたい・みんながついてきてくれるような姿

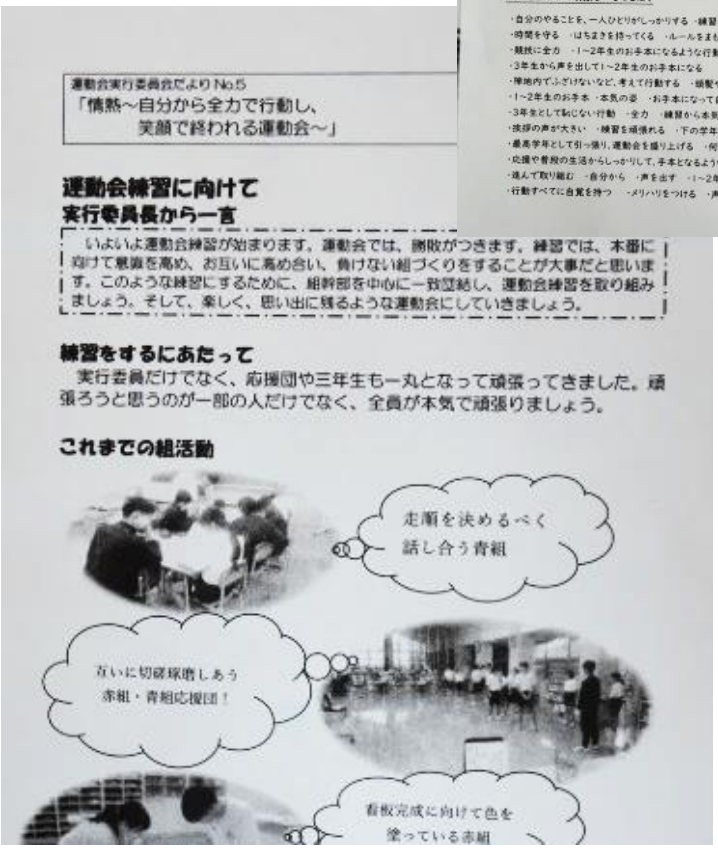

運動会実行委員会だより No.5
「情熱～自分から全力で動し、
笑顔で終われる運動会～」

運動会練習に向けて
実行委員長から一言

いよいよ運動会練習が始まります。運動会では、勝敗がつきます。練習では、本番に向けて意識を高め、お互いに高め合い、負けない組づくりをすることが大事だと思います。このような練習にするために、組幹部を中心に一致団結し、運動会練習を取り組みましょう。そして、楽しく、思い出に残るような運動会にしていきましょう。

練習をするにあたって

実行委員だけでなく、応援団や三年生も一丸となって頑張ってきました。頑張ろうと思うのが一部の人だけでなく、全員が本気で頑張りましょう。

これまでの組活動

走順を決めるべく
話し合う青組

互いに切磋琢磨しあう
赤組・青組応援団！

看板完成に向けて色を
塗っている赤組

運動会を創るのは　飯豊中生自身です

教師も　“共に創る”ことを
“本気で”　考え　行動します

＜スローガン＞

情熱　～　自分から全力で行動し、
笑顔で終われる運動会　～