９／１２　校長室より №282

今日の朝会で、９日(土)に山形県総合運動公園を会場に行われた県駅伝競走大会の報告がありました。結果は、出場 26 チーム中 23 位ということでした。男子駅伝チームは、夏休み中も練習を重ねてきました。途中、猛暑や感染症などの影響で思うように練習ができないこともありましたが、できる限りの努力を継続。持てる力を発揮して走り切りました。その健闘に心から大きな拍手を送ります。

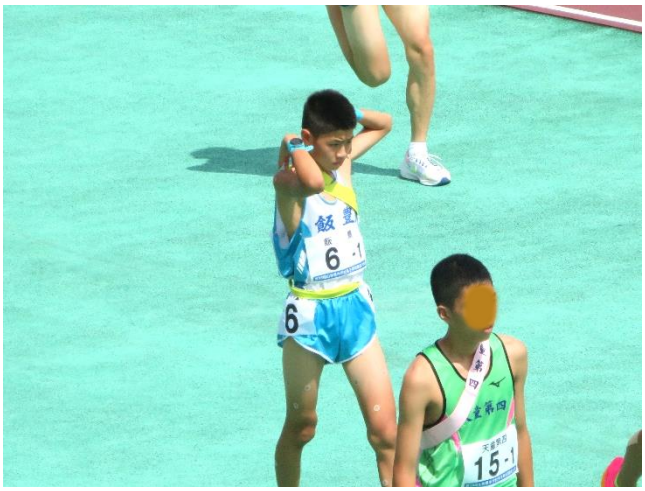

6 -5

6 -6